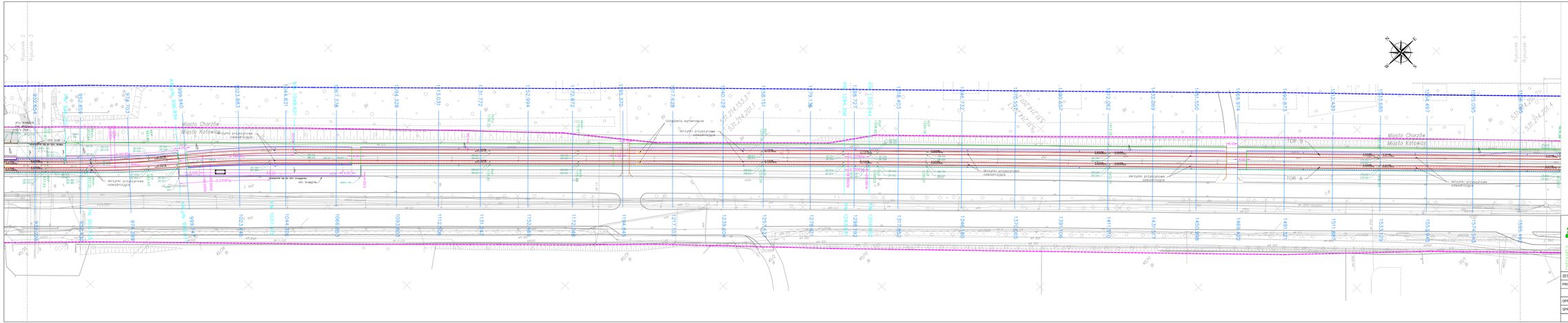

INWESTOR:	URZĄD MIASTA KATOWICE		
NAZWA INWESTYCJI:	MODERNIZACJA POŁĄCZENIA TRAMWAJOWEGO NA ODCINKU OD MIEDZIOWEJ MARSZCZYKA DO PETLI ZACHODNIEJ PRZY STADIONIE ŚLĄSKIM		
ADRES INWESTYCJI:	ODCINEK UL. CHORZOWSKA		
FAZA:	PROJEKT WYKONAWCZY	BRANŻA:	TOROWA
TREŚĆ RYSUNKU:	PLAN SYTUACYJNO WYSOKOŚCIOWY – CZĘŚĆ 3		
UMOWA NR:	31/4/09	NR OPRACOWANIA:	1
DATA OPRACOWANIA:	IV 2010	SKALA: 1:500	NR RYSUNKU: 2.3 C

PROGRESS
PROGRESS Sp. z o.o.
ul. Pawiańska 36/43
02-549 Warszawa
Biuro w Katowicach: ul. Uskrzyka 17
tel. (032) 359-80-90
fax (032) 359-13-01
Biuro w Łodzi:
ul. ks. Piotra Ściegiennego 14/16 lok. 1
tel. (042) 630-54-00

ZESPÓŁ AUTORSKI:	IMIĘ I NAZWISKO	NR UPRAWNIEŃ	PODPIS
PROJEKTOWAŁ:	mgr inż. Juliusz Jozefiak	UMŁ/146/96/ML	
	mgr inż. Paweł Kudelski	MAP/0337/POOL/08	
OPRACOWAŁ:	mgr inż. Dawid Karpus		
SPRAWDZIŁ:	mgr inż. Jan Grol	223/73	

PRAWA AUTORSKIE ZASTRZEŻONE
Dokonywanie zmian, poprawek, przeróbek itp. oraz kopiowanie i rozpowszechnianie bez zgody jednostki autorskiej jest niedozwolone.